

# il pesaro .it

N°185 Novembre 2020

Osteria di mare

Volta della  
Ginevra

Via Mazzolari, 54 - PESARO (centro storico)  
0721 535072

valtadellaginevra@gmail.com

PH: Nicola Paolinelli Model: Aurora Di Palma



**MAYA**<sup>®</sup>  
SPA  
www.mayaclub.it

PESARO via Ponchielli, 79  
tel. 0721\_416086

FANO via Del Ponte, 66  
tel. 0721\_808045



Viale XXIV Maggio n.78  
61121 Pesaro  
Tel. 0721 33998/58

**FISIORADI CENTER**

CENTRO DI RIABILITAZIONE  
POLIAMBULATORIO SPECIALISTICO

www.fisioradi.it

LA SCELTA MIGLIORE  
PER LA VOSTRA CASA

- + IMPIANTI ELETTRICI
- + IMPIANTI IDRAULICI
- + IMPIANTI SATELLITARI E DIGITALI
- + ALLARMI
- + AUTOMAZIONI
- + TINTEGGIATURE
- + CLIMATIZZAZIONI
- + LAVORI DI RISTRUTTURAZIONE GENERALE



Via G. Mameli, 7 - Pesaro  
tel. 345 890 6052  
carmen.iacovetti@email.it  
www.houseservicesrls.it





## ROF AUTUNNALE

### In diretta streaming gratuita



**PESARO** – Niente da fare, agevolato dai nostri comportamenti, soprattutto dalla nostra stupidità, il Covid-19 è più forte. E riesce ad avere ragione anche dell'ottimismo della volontà manifestato quotidianamente dal Rossini Opera Festival, obbligato ad arrendersi al pessimismo della ragione, che vale più di ogni DPCM.

Avevamo timore e non lo avevamo nascosto, ma la situazione si è rivelata peggiore di ogni pessimistica previsione.

Il 23 settembre 2020, commentando le "sinfonie autunnali" di Rossini, l'edizione bis del ROF 2020, avevamo scritto, testualmente:

Facendo gli scongiuri del caso, obbligatori visti certi comportamenti, non ultimi quelli in manifestazioni sportive come il Tour de France, ma anche i festeggiamenti di massa di alcune squadre promosse dalla serie B alla serie A di calcio,

l'Accademia si farà. E gli allievi saranno a Pesaro fra qualche settimana.

Purtroppo non è andata così: l'Accademia Rossiniana è stata sospesa, saltato il concerto finale in programma il 1° novembre. Però gli allievi canteranno il viaggio a Reims.

Abbiamo fatto le cicale, feste ovunque, tra battesimi, cresime, matrimoni e comunque serate fra amici, senza mascherina, senza distanziamenti, e il virus ha



Via P. Fastiggi, 139

PESARO

tel. 0271 1714953

cell. 347 0954032



dimostrato quanto siamo fragili. Pure in questa situazione assai difficile, il ROF non s'arrende. È vero che il presidente Vimini e il sovrintendente Palacio lo sognavano aperto al pubblico, nella peggiore delle ipotesi con gli stessi accessi dello scorso agosto, ma si terrà ugualmente, pure se al chiuso.

**Salta anche la prima della Scala, che cerca alternative con la diretta tivvù e in streaming**

Come al chiuso saranno gli altri eventi in programma tra autunno e inizio inverno. Il primo di tutti, il 7 dicembre, Sant'Ambrogio patrono di Milano, l'inaugurazione della stagione invernale della Scala di Milano. Il teatro meneghino doveva aprire i battenti per ospitare la prima della Lucia di Lammermoor di Gaetano Donizetti affidata alla direzione di Riccardo Chailly e alla regia di Yannis Kokkos. Proviamo a sorridere, con le parole de LaSettimanaIncom, la rubrica di Silvia Truzzi sul Fatto Quotidiano: "La "prima" non è buona, alla Scala Sant'Ambrogio sarà plastic free".

Scrive Silvia Truzzi: come era prevedibile, è stata annullata, causa Covid, anche la prima della Scala: per Milano sarà un Sant'Ambroeus senza apertura della stagione al Piermarini. Cosa mai vista o quasi. Allo studio, secondo Truzzi, c'è "una soluzione alternativa di qualità, salvando le dirette tivvù e streaming. Consoliamoci così: il foyer del Piermarini per una volta vedrà un sette dicembre plastic free".

Ogni riferimento agli interventi di chi-



rurgia plastica per presentarsi in forma alla prima della Scala e alle successive cene di gala non è per niente casuale.

Nel suo piccolo, solo rispetto alla copertura mediatica riservata al Sant'Ambrogio alla Scala, sarà così anche per Pesaro, che la sua scelta l'ha anticipata da tempo, ribadendola oggi con il comunicato che conferma la copertura totale

del programma dell'edizione autunnale del Rossini Opera Festival. "La sessione autunnale sarà trasmessa interamente in streaming gratuito sul sito web e sui canali social della manifestazione. Il programma, che propone due concerti e due produzioni liriche per un totale di sette appuntamenti, sarà eseguito senza pubblico al Teatro Rossini".



**PJ Investigation**  
AGENZIA INVESTIGATIVA E SICUREZZA

Pesaro • Rimini

Via degli Abeti, 156 - 61122 Pesaro (PU)  
Via Flamina, 171 - 47923 Rimini (RN)  
Info@pjinvestigation.it  
www.pjinvestigation.it

Tel. 0721.403616  
cel. 331.3645838  
340.3965034



rof

Aggiunge il sovrintendente Ernesto Palacio:

“In momenti del genere, la musica, l’arte, la bellezza possono dare un grande conforto pure se non vissute dal vivo. Ci rendiamo conto che lo streaming non è che una soluzione pratica ad una condizione di emergenza, ma siamo convinti che il nostro pubblico apprezzerà e accoglierà con gioia la possibilità di assistere a questa sessione straordinaria del ROF da casa propria, in tutta sicurezza. Vorremmo che questa situazione straordinaria fosse vissuta come un modo per restare comunque in contatto tra noi rossiniani di ogni parte del mondo, in attesa di rivederci a Pesaro la prossima estate, nella speranza che la pandemia sia stata sconfitta”.

**Il programma dell’edizione autunnale del ROF 2020:**

**PÉCHÉS DE VIEILLESSE**

**Sabato 14 novembre alle 20.30**

una selezione dei Péchés de vieillesse interpretata dal pianista

**ALESSANDRO MARANGONI**

Daniele Vimini, presidente del ROF, spiega una scelta che non aveva alternative.

“Vista la situazione nella quale si trova il paese, abbiamo deciso di regalare l’intero Festival autunnale a tutti i rossiniani nel mondo: non solo al pubblico che ci frequenta d’estate da sempre e per la grande maggioranza viene dall’estero,

ma anche a chi non è mai stato al ROF e potrebbe decidere di farlo in futuro. Inoltre sentiamo fortemente la responsabilità, in quanto istituzione culturale, di offrire l’opportunità a tutti i nostri artisti di poter continuare a svolgere il proprio lavoro in tutta sicurezza di fronte alla platea più ampia possibile, seppur virtuale”.



**LA GIANNINA  
SI È MESSA IN MOTO!**

[gastronomiadelporto.it](http://gastronomiadelporto.it)

SEGUICI SU FACEBOOK 



PRENOTAZIONI **0721 371262**



terezionconcept.com

**APERTO TUTTI I GIORNI FINO ALLE 21:00 CHIUSO LUNEDI' - CONSEGNA A DOMICILIO - PESARO VIALE CECCHI, 16**



## MESSA DI MILANO E MISERERE

**Domenica 15 novembre alle 20.30**

la Messa di Milano e il Miserere diretti da Ferdinando Sulla, alla guida della Filarmonica Gioachino Rossini e del Coro del Teatro della Fortuna (Maestro del Coro Mirca Rosciani); il Miserere sarà interpretato da Manuel Amati, Antonio Garés e Grigory Shkarupa; ad essi, nella Messa di Milano, si aggiungerà Svetlana Stoyanova.

## IL BARBIERE DI SIVIGLIA

**Mercoledì 25, venerdì 27 e domenica 29 novembre**

sarà riproposto Il barbiere di Siviglia, messo in scena da Pier Luigi Pizzi al ROF 2018, con Michele Spotti a dirigere l'Orchestra Sinfonica G. Rossini e il Coro del Teatro Ventidio Basso (Maestro del Coro Giovanni Farina) ed un cast composto da Juan Francisco Gatell (Conte d'Almaviva), Carlo Lepore (Bar-

tolo), Aya Wakizono (Rosina), Iurii Samoilov (Figaro), Michele Pertusi (Basilio), Elena Zilio (Berta) e William Corró (Fiorello/Ufficiale).

## IL VIAGGIO A REIMS

**Giovedì 26 e sabato 28 novembre**

il classico Il Viaggio a Reims, ideato da

Emilio Sagi e ripreso da Matteo Anselmi, con gli allievi dell'Accademia Rossiniana 2020 diretti da Alessandro Cadario sul podio dell'Orchestra Sinfonica G. Rossini.

**Info: [www.rossinioperafestival.it](http://www.rossinioperafestival.it)**



**PESCHERIA - GASTRONOMIA  
CATERING**

Via Mastrogiorgio, 5 (Ang. C.so XI Settembre)

Tel. 0721 370826

Via Togliatti 17/1 (Centro Comm. Il Sole)

Tel. 0721 412396

PESARO

# CINEMA ASTRA PESARO

## BAR ASTRA CENTRO DEL GUSTO

L'Astra non si ferma neanche nei momenti più critici della storia, anzi riapre rinnovato con il reparto GELATERIA, con laboratorio interno seguito dal maestro MANZARI di fama nazionale. Con nuovi gusti esclusivi come Lindor, Astra, Ricotta con sale di Cervia e tanti altri.

**“Dopo che avrai gustato il nostro gelato, tutto il resto l'avrai già dimenticato!!”**

Grazie alla tecnologia della ditta BRX, il nostro gelato è conservato con il sistema di raffreddamento a glicole e non con la tradizionale refrigerazione statica o ventilata.

Con una temperatura di 13° circa, temperatura ideale perché il freddo non tolga il sapore ai vari gusti del gelato, così riusciamo a proporvi un gelato più cremoso.

*Nel piacere di servirvi! Anche con la riapertura del Cinema!*

**Per informazioni cell: 3357119362 / 0721.31515**

**email: [cinemaastrapesaro@gmail.com](mailto:cinemaastrapesaro@gmail.com)**

**Cinema Astra Pesaro - Centro Congressi  
via Rossini 82, 61121 Pesaro**





**ARIETE:** prospettive eccellenti per carriera e denaro ma attenzione a non trascurare un settore per te fondamentale come l'amore, che richiederà molto tatto e dedizione.

**TORO:** riflettori puntati sul cuore e sui sentimenti. il tuo Cielo personale suggerisce di allargare gli orizzonti, di assecondare le novità pure se dirompenti e inaspettate.

**GEMELLI:** che grinta! alla determinazione abbinerai astuzia e capacità strategica. per cui, facile vederti intascare risultati di prima qualità specie nel lavoro e negli affari.

**CANCRO:** agenda piena ma pigrizia al top non possono stare nella stessa frase, figuriamoci nello stesso mese. sforzati di procedere: i risultati ti ripagheranno della fatica.

**LEONE:** troppe incognite e la tua testa andrà in tilt! ti gioverà pensare di meno e affidarti all'istinto. vivi alla giornata e ri-

nuncia a disegnare il futuro nel dettaglio.

**VERGINE:** non ti dispiacerebbe poter disporre di maggiori entrate ma nel complesso te la caverai bene. l'amore sorprende: se sei single potrebbe catturarti.

**BILANCIA:** fascino nei rapporti personali, magnetismo in quelli professionali: t'imporrai con stile, eleganza e determinazione. ottime idee da mettere a frutto.

**SCORPIONE:** valuterai con scrupolo e precisione ogni passo, ogni scelta, ogni possibilità. il tuo acume, frutto di ragionamento e di intuito, sarà la carta vincente.

**SAGITTARIO:** inizierai Novembre con una marcia in più, con la voglia di cambia-

re e rinnovare. non abbatterti se non raggiungerai subito la meta agognata: ti serve più tempo

**CAPRICORNO:** tempo di passare all'azione: di chiedere sostegno per un progetto nell'ambiente lavorativo o di chiudere con una collaborazione infruttuosa.

**ACQUARIO:** Novembre potrebbe segnare una tappa importante nella tua crescita professionale oppure affettiva. un progetto a buon fine, un nuovo incarico o la cicogna...

**PESCI:** potrebbe rivelarsi un mese perfetto per allargare gli orizzonti. può darsi che sia un solo evento preciso a dettare i tempi della tua maturazione interiore e psichica.





# Piccolo Mondo Garden



*nella nostra nuova e  
suggestiva Location  
immersa nel verde delle  
campagne di  
Mombaroccio*

*Sempre e  
ovunque...  
il meglio*

*ambiente  
riscaldato*



*ampi e confortevoli  
locali  
ideale per  
cerimonie, serate di  
gala e cene aziendali*



*APERTO  
venerdì sera  
sabato e domenica  
pranzo e cena*



*info e prenotazioni  
0721 470170*

Via Villagrande, 175 - 61024 - Mombaroccio (PU) Tel. **0721 470170**

[www.piccolomondonline.it](http://www.piccolomondonline.it) Seguici su 



C'è tempo fino al 21 novembre per partecipare al concorso collegato al cortometraggio «Movies in a bottle». Premi per i primi 4 che riconosceranno i 15 film citati dai registi amatoriali. Un omaggio alla città, ai suoi luoghi e alla sua gente; un suggerimento per chi ancora non se n'è innamorato; una divertente sfida a chi crede di conoscerla a menadito. Ma anche un quiz per gli appassionati del grande cinema. Si chiama «Movies in a bottle» ed è l'ultimo lavoro di Ivo Guerra e Alex Nucci, registi amatori del CineVideoClub di Pesaro presentato ieri, venerdì 6 novembre, durante gli Stati Generali del Turismo. «Un progetto in cui è possibile conoscere e ammirare gli angoli più belli di Pesaro, un segno d'affetto della città e per la città» ha detto Daniele Vimini, vicesindaco e assessore alla Bellezza, che ha raccontato come al video sia stato collegato il concorso: «Quando gli autori ce l'hanno presentato abbiamo pensato a come poter diffondere il cortometraggio: è nata così l'idea di abbinare il video a un quiz. Una modalità divertente che incuriosisce il pubblico e che può essere applicata ad altri progetti creativi dedicati alla promozione turistica». Il cortometraggio «Movies in a bottle. A movie-like holiday in Pesaro» è visualizzabile nel canale YouTube del Comune di Pesaro. Della durata di poco meno di dieci minuti, narra la divertente storia di una coppia di turisti stranieri (interpretata da Romina Bonjaku e Federico Malaventura) con la passione per il cinema, in viaggio per l'Italia. I due sono costretti a fermarsi a Pesaro per un breve soggiorno a causa dell'auto in panne. «Nel mio ultimo lavoro - racconta Ivo Guerra, ferrarese di nascita, pesarese d'adozione - ho cercato un modo originale per raccontare la splendida città che, da anni, mi ha accolto. Da buon cinefilo, ho scelto di ricreare nei luoghi più belli di Pesaro alcune scene cult di pellicole che mi hanno emozionato e che vedevano protagonisti delle coppie di attori. Il linguaggio del cinema travalica le frontiere: dedico «Movies in a bottle» a tutti gli stranieri, affinché possano conoscere meglio la nostra città, scegliendola come meta delle prossime vacanze». Villa Caprile, il Parco Miralfiore, i Musei Civici, la biblioteca Oliveriana, il teatro Rossini, gli Orti Giuli sono alcune delle location del corto che Guerra e Nucci hanno girato nei mesi scorsi inserendo, all'interno della narrazione, anche delle scene che omaggiano 15 film cult. Il pubblico è chiamato a riconoscerle, entro sabato 21 novembre, segnalando all'interno del form online i titoli originari delle pellicole a cui si riferiscono e il

minuto in cui compaiono. Il quiz regalerà, ai primi 4 che risponderanno correttamente, un soggiorno di 2 notti per 2 persone in una struttura a 4 stelle con ingresso alla SPA e prima colazione inclusa (primo premio); un buono aperitivo e cena per 2 persone al Cocktail Bar + Cucina di via Passeri a Pesaro (secondo premio); la statua «Gioachino Rossini» di Ceramiche Buccini (terzo premio); 2 biglietti per circuito museale Pesaro Musei (Musei Civici, Museo Nazionale Rossini, Casa Rossini, Domus via dell'Abbondanza), visita guidata alla mostra «Noi. Non erano solo canzonette» e degustazione di 2 calici di vini locali (quarto premio).

**NUOVA APERTURA**

CONVENTINO  
MONTECICCARDO

L'AZIENDA AGRICOLA  
IL CONVENTINO DI  
MONTECICCARDO SI  
AVVICINA A VOI!

Nel nostro nuovo punto vendita di Pesaro, in Via Antonio Cecchi 64 potrete trovare:

- Vino fresco da asporto
- Vino al calice
- Olio extravergine di oliva in bottiglie di vari formati
- Bag in box di olio EVO da 3 e 5 litri
- Bag in box di vino da 5 e 20 litri
- Prodotti alimentari di aziende agricole selezionate
- Confezioni ed idee regalo

**VENITECI A TROVARE!**  
Presentando questo volantino e tesserandovi gratuitamente al nostro club avrete diritto ad uno **SCONTO DEL 10%** sulla vostra prima spesa!

**PESARO  
VIA A.  
CECCHI, 64**

## 18 MUSEI E GALLERIE D'ARTE CHE PUOI VISITARE DAL DIVANO DI CASA ATTRAVERSO TOUR VIRTUALI

Nei giorni della pandemia di coronavirus COVID-19, molti di noi si trovano "reclusi" in casa in seguito alle misure adottate dal governo per fermare la diffusione del contagio. Per tutti gli amanti dell'arte e della cultura, Google ha lanciato un nuovo servizio che consente a tutti di visitare virtualmente i musei e le gallerie d'arte più belle e famose del mondo comodamente da casa. Google Arts and Culture ha stretto una partnership con oltre 2.500 musei e gallerie in tutto il mondo per offrire a tutti dei tour virtuali e mostre online delle loro collezioni. I "tour" consentono agli utenti di esplorare gli interni dei musei più famosi del mondo in modo simile a Google Street View. Gli utenti possono anche scaricare l'app iOS o Android gratuita di Google Arts and Culture per visitare i musei con lo smartphone o tablet.

Oltre a offrire i tour virtuali, molti dei musei hanno creato anche delle dettagliate raccolte online dei loro capolavori, per chi vuole osservare da vicino uno degli autoritratti di Vincent Van Gogh, ad esempio.

Tra le istituzioni prestigiose che hanno collaborato con Google per lanciare questa iniziativa ci sono il Musée d'Orsay di Parigi, il Rijksmuseum nei Paesi Bassi, il J. Paul Getty Museum di Los Angeles, la Galleria degli Uffizi di Firenze e il Guggenheim Museum di New York, solo per citarne alcuni.

1. British Museum, Londra, Regno Unito
2. Rijksmuseum, Amsterdam, Paesi Bassi
3. Museo statale Ermitage, San Pietroburgo, Russia
4. Galleria degli Uffizi, Firenze, Italia
5. Museo Dolores Olmedo, Città del Messico, Messico
6. Museo statale Ermitage, San Pietroburgo, Russia
7. Guggenheim Museum, New York, USA
8. Museo nazionale di arte moderna e contemporanea, Seul, Corea del Sud
9. MoMA The Museum of Modern Art, New York, USA
10. Museo Pergamon, Berlino, Germania
11. Van Gogh Museum, Amsterdam, Paesi Bassi
12. Museo Firda Kahlo, Città del Messico, Messico
13. The J. Paul Getty Museum,

Los Angeles, USA

14. MASP, Museo d'arte di San Paolo, Brasile

15. Museo Nazionale di Antropologia, Città del Messico, Messico

16. Musée d'Orsay, Parigi, Francia

17. Galleria Nazionale d'Arte Moderna e Contemporanea, Roma, Italia

18. National Gallery of Art, Washington, D.C., USA

Per info e accesso gallerie virtuali:

[www.keblog.it/musei-famosi-visite-virtuali](http://www.keblog.it/musei-famosi-visite-virtuali)



arte

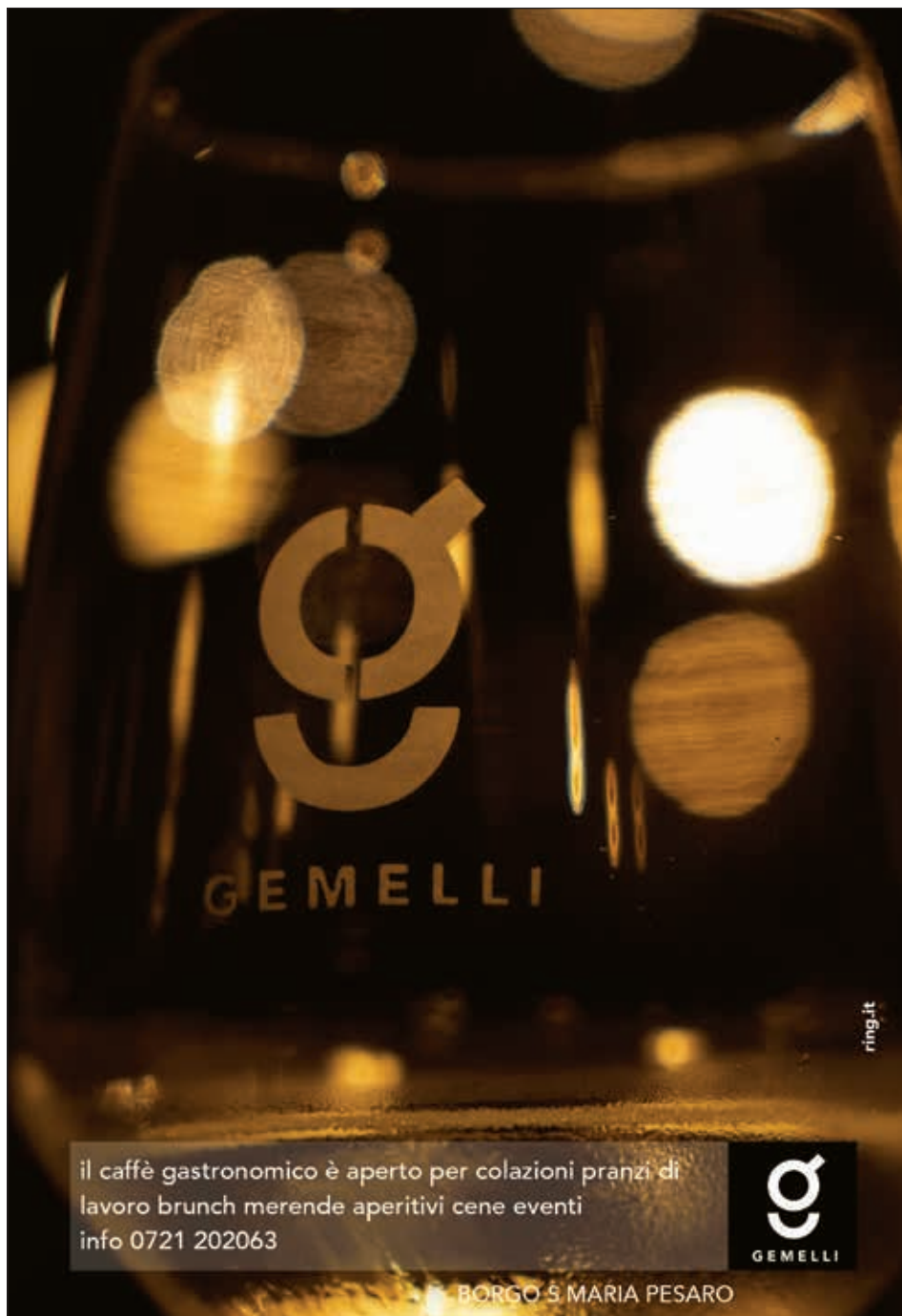
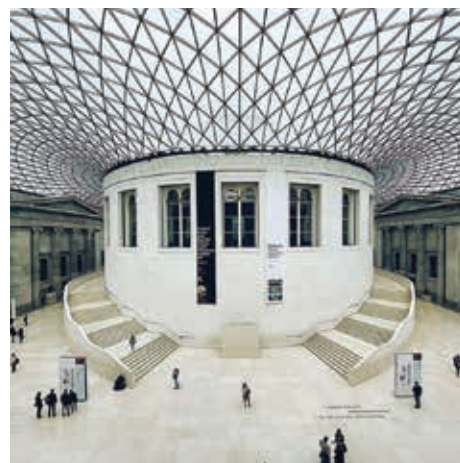

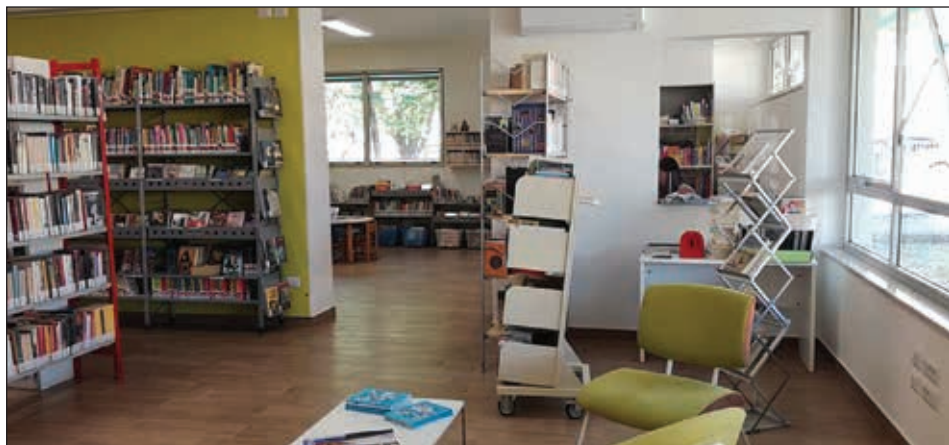

Per fronteggiare l'emergenza epidemiologica da Covid19, nel rispetto del Decreto della Presidenza del Consiglio dei Ministri del 3 novembre, da venerdì 6 novembre musei e biblioteche saranno chiusi al pubblico; salvo diverse disposizioni, la chiusura durerà fino al 3 dicembre. Alla Biblioteca San Giovanni ingresso chiuso ma il personale lavorerà internamente per garantire da remoto informazioni e servizi all'utenza; la scadenza dei prestiti viene prorogata fino alla riapertura. Info e aggiornamenti costanti sulla pagina Facebook 'Biblioteca San Giovanni Pesaro'.

Nelle Biblioteche di Quartiere - Louis Braille, Villa Fastiggi, 5 Torri, Rodari - il personale continuerà a lavorare all'interno nel suo consueto orario per mantenere un filo diretto con gli utenti che potranno prenotare (al telefono o via mail) i libri per il prestito e ritirarli in assoluta sicurezza (dentro buste nominative) all'ingresso esterno della biblioteca. I libri da riconsegnare saranno lasciati in appositi contenitori dove rimarranno per 72 ore prima di essere rimessi in circolazione. Il prestito alle persone in difficoltà e alle scuole sarà attivato in collaborazione con le Pro Loco e la Protezione Civile. Continua anche

l'iniziativa 'Teniamoci stretti' per condividere in digitale con i lettori, proposte e suggerimenti. Attivi sempre online lo sportello per le informazioni bibliografiche e le iscrizioni a MLOL MediaLibraryOnLine e quello di reference destinato all'utenza universitaria e alle scuole secondarie.

Per il target specifico delle scuole, le bibliotecarie di Quartiere saranno a disposizione con attività digitali di promozione della lettura come bibliografie, percorsi di lettura, corsi sull'educazione alla cittadinanza digitale e percorsi guidati sulle modalità di ricerca su internet e in biblioteca per le scuole primarie e secondarie di 2° grado. Anche la Biblioteca d'Arte dei Musei Civici al piano terra di Palazzo Mazzolari Mosca è chiusa al pubblico con il personale che garantisce informazioni bibliografiche e document delivery.

#### ATTIVITÀ IN CORSO NELLE BIBLIOTECHE DI QUARTIERE

**Biblioteca Louis Braille** tel 0721 387979 | bibliobaiaflaminia@comune.pesaro.pu.it

- Prestito libri su prenotazione telefonica o mail, da ritirare dagli appositi contenitori all'esterno e riconsegnare con la stessa modalità

- Consegna dei libri a casa e ritiro di quelli in prestito per persone in difficoltà, in collaborazione con la Protezione Civile

- Sportello online con gli utenti per informazioni bibliografiche e iscrizioni a MLOL

- Bibliografie e percorsi di lettura online per scuole primarie e secondarie di 2° grado

- Corsi online di formazione sulla competenza informativa e sull'educazione alla cittadinanza digitale

**Biblioteca di Villa Fastiggi** tel 0721 387196 | bibliovillafastiggi@comune.pesaro.pu.it

- Prestito libri su prenotazione telefonica o mail, da ritirare dagli appositi contenitori all'esterno e riconsegnare con la stessa modalità

- Sportello online per informazioni bibliografiche e iscrizioni a MLOL

**Biblioteca 5Torri** tel 0721 387961 | biblio5torri@comune.pesaro.pu.it

- Prestito libri su prenotazione telefonica o mail, da ritirare dagli appositi contenitori all'esterno e riconsegnare con la stessa modalità

- Sportello online per informazioni bibliografiche e iscrizioni a MLOL

- Sportello reference online per l'utenza universitaria e scuole secondarie

**Biblioteca Rodari** tel 0721 387976 | biblioborgo@comune.pesaro.pu.it

- Prestito libri su prenotazione telefonica o mail, da ritirare dagli appositi contenitori all'esterno e riconsegnare con la stessa modalità

- Attivazione in corso della consegna di libri direttamente a casa e ritiro dei libri in prestito in collaborazione con la Pro loco

- Consegna di libri Scuole Materne e Nidi che aderiscono al progetto "Nati per leggere" e Letture online - Appuntamenti online con i più piccoli per letture condivise

#### Mauro Rossi Editore Dir. Responsabile

Redazione, Amministrazione e Pubblicità: "Il pesaro" Via Mameli, 72 PESARO (PU) 61121-tel. 0721 175396 cell. 338 1295076

e-mail: mauro.rossi@tin.it - ilpesaro@ilpesaro.it, sito internet: www.ilpesaro.it

Iscrizione Tribunale di Pesaro del 20 luglio 2000 n° 476 - Iscrizione al Registro degli operatori di Comunicazione ROC n° 24092- Stampa: PIXARTPRINTING

Si ringrazia per la collaborazione: Susanna Galeotti. Ogni mese, fra i numerosi scatti a disposizione della redazione de "il pesaro", si selezionerà un'immagine per la copertina ufficiale. Chi fosse interessata/o ad essere fotografata/o, in forma del tutto gratuita e previa liberatoria fotografica, si può rivolgere direttamente al contatto facebook - il pesaro www.ilpesaro.it - UFF. PUBBLICITA' - 338 1295076

il pesaro





**SCUOLA DI EQUITAZIONE WESTERN**  
**ASSISTENZA CARE NON PRO - RILASCIO PATENTI FISE**  
**PREPARAZIONE CAVALLI DA REINING - PENSIONE CAVALLI**  
**ALLEVAMENTO E ADDESTRAMENTO QUARTER HORSE**

in collaborazione con:

colazioni · pranzo · aperitivi · cena · musica  
**DOLCE & CAFFÈ'**  
 CAFFETTERIA · BATERIA · PIZZERIA  
 Via Repubblica 11 - Borgo Sallustiana (PS) - 07100 02084  
 by Gemelli



Az. Agricola  
**FORLANI** QUARTER HORSES  
[www.valleyranch.it](http://www.valleyranch.it)  
 Centro Ippico Valley Ranch

Str. di Torcivia, 21 - 61122 Villa Ceccolini - PESARO - cell. 335 6227802



La condropatia femoro rotulea è una patologia che colpisce la cartilagine che riveste la rotula e la troclea femorale. Il tessuto cartilagineo si riduce a causa di fenomeni degenerativi o traumatici. Sovente entrambe le condizioni possono coesistere. La condropatia femoro rotulea si presenta con dolore nella zona rotulea, accompagnata dal rumore di crepitio o scroscio quando si muove il ginocchio. Quest'ultimo è un'articolazione composta da tre parti ossee. La rotula gestisce l'asse di funzionamento del quadricipite, prima che si innesti sulla zona di aggancio tibiale chiamata tuberosità tibiale. Il femore e la tibia non si presentano allineate al cento per cento, per questa ragione non lo è nemmeno il quadricipite; se considerassimo quest'ultimo nelle sue porzioni di giunzione osteotendinee, ciò darebbe origine ad un disallineamento, e ad una sublussazione in occasione di ogni movimento, facendo perdere forza ed efficacia. Si può, quindi, dire che la rotula genera un adeguamento dinamico correttivo durante l'articolazione tra femore e tibia. I carichi compressivi e di trazione sulla rotula sono decisamente importanti, tali da non permettere alla rotula di poter mantenere da sola un'ideale posizione nel movimento di scivolamento e traslazione. Per queste ragioni è guidata e trattenuta dal bordo condilino femorale esterno, che è più sviluppato e dai legamenti alari che trattengono la rotula rispetto ai due condili femorali, assicurandone il corretto movimento ma anche il mantenimento della corretta posizione all'aumentare della forza di trazione del quadricipite. Come guida al movimento della rotula rispetto al femore, troviamo una cresta sulla parte interna della stessa, che si posiziona in uno spazio fra i condili femorali, dando la

direzione al movimento della rotula quando è trazionata dal quadricipite durante la flessione del ginocchio. La porzione interna della rotula è rivestita di cartilagine e ha la funzione di proteggere la parte ossea, di agevolarne lo scivolamento e di ridurre gli attriti.

#### CAUSA

La condropatia femoro rotulea si verifica quando si genera ripetutamente una disarmonia durante il movimento articolare di piegamento del ginocchio e del suo ritorno all'estensione, associato ai movimenti minori di accomodamento in rotazione interna ed esterna. La cartilagine per effetto compressivo sui condili femorali e sui bordi della gola intercondiloidea, sarà oggetto di una modificazione da sfregamento e da compressione che comprometterà l'integrità della stessa cartilagine, con iniziali fessurazioni sulla sua superficie. Il rumore durante il movimento e il conseguente dolore sulla zona della rotula sono da collegare al fenomeno appena descritto. La dolorosità è legata ai nocicettori intrarticolari che vengono attivati dall'incremento della sensibilità ossea non più adeguatamente ricoperta e protetta dalla cartilagine, dal gonfiore e dallo stato infiammatorio che si presenta nella zona periarticolare per irritazione dei tessuti molli capsulari e sinoviali. Anche i menischi fanno fatica a mantenere la stessa funzionalità, in quanto allorché la rotula perde la sua normale funzione, i condili femorali daranno vita ad un movimento di adattamento sulla tibia e i menischi proveranno a compensare per quanto possibile, determinando un risentimento sulla zona della capsula articolare interna e sul legamento collaterale interno.

#### DIAGNOSI

La diagnosi clinica comprende un test primario

della rotula e delle sue condizioni, che sarà accompagnato da una valutazione clinica dei menischi, della capsula articolare e del legamento collaterale interno. Un esame di risonanza magnetica evidenzierà lo stato della rotula nella sua posizione, nel rapporto di vicinanza rispetto alla gola intercondiloidea, lo stato in essere della cartilagine e dei tessuti periarticolari rintracciando un'eventuale infiammazione o edema. Può essere utile anche una tac per valutare i rapporti tra rotula, femore e tibia.

#### RIMEDI

La cura farmacologica prevede l'assunzione di antinfiammatori non steroidei, da associare nell'eventualità ad infiltrazioni di acido ialuronico per ridurre lo stato infiammatorio e aumentare la viscosità articolare. Si può anche mettere del ghiaccio, nel momento in cui il gonfiore è rilevante o a scopo preventivo dopo un'intensa attività fisica. La fisioterapia e l'osteopatia possono avere effetti benefici sul ginocchio, in caso di condropatia. Ciò è spiegabile dal fatto che l'attività fisioterapica riesce a ristabilire l'equilibrio dei muscoli del quadricipite rispetto alla catena posteriore dei muscoli ischiocrurali. Può, altresì, far ritrovare una sinergia dell'anca rispetto al bacino e all'aspetto posturale vertebrale, in modo tale da scaricare il ginocchio e la rotula da comportamenti di forte flessione. La fisioterapia e l'osteopatia possono anche favorire l'equilibrio del lavoro della rotula rispetto ai legamenti interessati, con riferimento alla capsula articolare e ai menischi, in modo tale da recuperare una qualità di movimento importante nella vita di tutti i giorni. È possibile riscontrare effetti positivi che si concretizzano anche nella riduzione del gonfiore, in quanto le attività suddette favoriscono il drenaggio della parte linfatica o vascolare venosa, che ha congestionato l'articolazione. In conclusione, è possibile dire che la condropatia femoro rotulea è una patologia anatomico-degenerativa che non regredisce, è tuttavia possibile gestirla in modo tale da rallentarne il percorso rispetto al naturale invecchiamento.

**Dr. Maurizio Radi**

*Fisioterapista – Osteopata*

**Dr. Marco Fravisini**

*Medico Chirurgo*

*Specialista in Ortopedia e Traumatologia*

*Specialista in Chirurgia del Ginocchio*



AI (armonia) KI (energia) DO (via) è il risultato di lunghi anni di studio condotti dal suo fondatore, Morihei Ueshiba, nel campo delle principali specializzazioni della tradizione marziale giapponese, conosciuta in epoca feudale come Bujutsu. Elegante arte di autodifesa finalizzata alla neutralizzazione mediante bloccaggi, leve articolari e proiezioni di uno o più aggressori armati o disarmati, l'Aikido è soprattutto sintesi ed evoluzione di antiche tecniche mutate dal Jujutsu classico e dal Kenjutsu (la pratica della spada), da cui trae la propria originalità ed efficacia in una serie di movimenti basati sul principio della rotazione sferica.

L'esperienza che si raggiunge con la pratica ad alto livello porta ad affrontare il rapporto con sé stessi e gli altri. La natura dell'uomo conosce la violenza, l'aggressività così come la pace, l'armonia e la collaborazione, allo stesso modo il praticante imparerà a vivere ed esprimersi in armonia.

### Le tre tecniche

Molte arti marziali per tradizione si articolano sul numero tre, per motivazioni filosofiche e religiose; lo stesso vale per l'uomo che si può idealmente dividere in una parte materiale (le gambe), una vitale (l'addome) ed una spirituale (la mente). Tre sono anche i modi di lavorare dell'Aikido:

**Tecniche a mani nude** con le varianti in suwari-waza (in ginocchio), in hanmi-hantachi-waza (uno in ginocchio l'altro in piedi) e in tachi-waza (entrambi in piedi). Lavorare a mani nude rappresenta la piena libertà di muoversi.



**Tecniche di Jo (bastone):** sincronizzano il movimento delle due mani, studiano la relazione fra mani e piedi per trovare la giusta distanza di sicurezza con il compagno.

**Tecniche di Bokken (spada di legno):** massima espressione del giusto tempo d'entrata e di controllo.

Per Info: **Via Montanelli, 39 PESARO** contatta **RICCARDO** al 347 0954032



### CUCINA CASALINGA - SPECIALITÀ PESCE

# Trattoria Adriatica

chiuso la domenica

**S. S. Adriatica, 20 - PESARO**  
(Vicino alla stazione di servizio ENI)

**tel. 0721 22210**

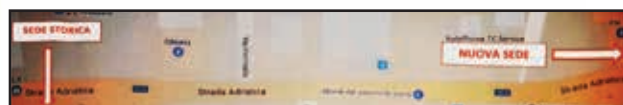



**Carloni: “Dalla Regione 5 milioni di contributi a favore delle aziende agrituristiche, fattorie didattiche e agricoltura sociale per la crisi Covid”**

La Regione Marche stanZIA 5 milioni di euro del Psr (Programma di sviluppo rurale) per sostenere gli agricoltori colpiti dalla crisi causata dal Covid-19. Beneficiarie sono le aziende agricole agrituristiche, le fattorie didattiche e le attività di agricoltura sociale che hanno subito cali di fatturato a seguito della pandemia. I contributi “una tantum”, senza criteri di selezione delle domande, potranno arrivare a 7 mila euro.



“Forniamo un sostegno economico agli imprenditori agricoli penalizzati dalle chiusure e dalle restrizioni alla circolazione delle per-

sone che hanno causato un blocco delle attività per diversi mesi e la contestuale disdetta delle prenotazioni ricevute prima della diffusione del contagio - evidenzia il vicepresidente Mirco Carloni, assessore all’Agricoltura – La concessione dell’aiuto sarà legata alla sola stima della perdita di fatturato che dovrà risultare superiore a mille euro”.

Le domande potranno essere presentate, a partire da giovedì 12 novembre, attraverso la piattaforma Siar. La perdita di fatturato delle attività agrituristiche e delle fattorie didattiche sarà correlata ai singoli servizi offerti (ospitalità, somministrazione alimenti e bevande, attività formative, servizi sportivi), mentre quella dell’agricoltura sociale ai servizi educativi erogati.



**Il Ristorante Voglia di Mare è pronto ad ospitarvi in totale sicurezza e nel rispetto delle norme igienico-sanitarie**



Strada delle Marche, 190  
Fosso Sejore PESARO  
tel. 0721.32156  
cell. 333.3384191

aperto pranzo e cena  
Chiuso il lunedì





La CNA sta pressando Parlamento e Governo per una estensione della platea dei beneficiari e a tal proposito stiamo predisponendo un emendamento sempre relativo al codice ateco 56.10.20 per aumentare la quota percentuale portandola dall'attuale 50% al 200%, e sul quale vi chiederemo di interessare i vostri parlamentari di riferimento.

Questo aspetto secondo la CNA è straordinariamente importante per evitare di creare malcontento fra le categorie perché le attività comunque danneggiate dalle misure di restrizione risultano essere maggiori di quelle indicate.

## Grandi magazzini

Empori ed altri negozi non specializzati di vari prodotti non alimentari

Commercio al dettaglio di tessuti per l'abbigliamento, l'arredamento e di biancheria per la casa

Commercio al dettaglio di filati per maglieria e merceria

Commercio al dettaglio di tende e tendine

Commercio al dettaglio di tappeti

Commercio al dettaglio di carta da parati e rivestimenti per pavimenti (moquette e linoleum)

Commercio al dettaglio di elettrodomestici in esercizi specializzati

Commercio al dettaglio di natanti e accessori

Commercio al dettaglio di articoli da regalo e per fumatori

Commercio al dettaglio di mobili per la casa

Commercio al dettaglio di utensili per la casa, di cristallerie e vasellame

Commercio al dettaglio di macchine per cucire e per maglieria per uso domestico

Commercio al dettaglio di strumenti musicali e spartiti

Commercio al dettaglio di articoli in legno, sughero, vimini e articoli in plastica per uso domestico

Commercio al dettaglio di altri articoli per uso domestico nca

Commercio al dettaglio di registrazioni musicali e video in esercizi specializzati

Commercio al dettaglio di confezioni per adulti

Commercio al dettaglio di pellicce e di abbigliamento in pelle

Commercio al dettaglio di cappelli, ombrelli, guanti e cravatte

Commercio al dettaglio di articoli di pelletteria e da viaggio

Commercio al dettaglio di orologi, articoli di gioielleria e argenteria

Commercio al dettaglio di mobili per ufficio

Commercio al dettaglio di oggetti d'arte (incluse le gallerie d'arte)

Commercio al dettaglio di oggetti d'artigianato

Commercio al dettaglio di arredi sacri ed articoli religiosi

Commercio al dettaglio di bomboniere

Commercio al dettaglio di chincaglieria e bigiotteria (inclusi gli oggetti ricordo e gli articoli di promozione pubblicitaria)

Commercio al dettaglio di articoli per le belle arti

Commercio al dettaglio di armi e munizioni, articoli militari

Commercio al dettaglio di filatelia, numismatica e articoli da collezionismo

Commercio al dettaglio di spaghi, cordami, tele e sacchi di juta e prodotti per l'imballaggio (esclusi quelli in carta e cartone)

Commercio al dettaglio di articoli per adulti (sexy shop)

Commercio al dettaglio di altri prodotti non alimentari nca

Commercio al dettaglio di libri di seconda mano

Commercio al dettaglio di mobili usati e oggetti di antiquariato

Commercio al dettaglio di indumenti e altri oggetti usati

Case d'asta al dettaglio (escluse aste via internet)

Commercio al dettaglio ambulante di prodotti ortofrutticoli

Commercio al dettaglio ambulante di prodotti ittici

Commercio al dettaglio ambulante di carne

Commercio al dettaglio ambulante di altri prodotti alimentari e bevande nca

Commercio al dettaglio ambulante di tessuti, articoli tessili per la casa, articoli di abbigliamento

Commercio al dettaglio ambulante di calzature e pelletterie

Commercio al dettaglio ambulante di fiori, piante, bulbi, semi e fertilizzanti

Commercio al dettaglio ambulante di macchine, attrezzature e prodotti per l'agricoltura; attrezzature per il giardinaggio

Commercio al dettaglio ambulante di profumi e cosmetici; saponi, detersivi ed altri detergenti per qualsiasi uso

Commercio al dettaglio ambulante di chincaglieria e bigiotteria

Commercio al dettaglio ambulante di arredamenti per giardino; mobili; tappeti e stuoie; articoli casalinghi; elettrodomestici; materiale elettrico

Commercio al dettaglio ambulante di altri prodotti nca

Commercio al dettaglio di prodotti vari, mediante l'intervento di un dimostratore o di un incaricato alla vendita (porta a porta)

Servizi degli istituti di bellezza

Servizi di manicure e pedicure

Attività di tatuaggio e piercing

Agenzie matrimoniali e d'incontro

Servizi di cura degli animali da compagnia (esclusi i servizi veterinari)

Altre attività di servizi per la persona nca





### CNA CINEMA E AUDIOVISIVO: SERVONO SUBITO INDENNIZZI

**ANCONA** - L'emergenza Covid-19 sta avendo nuove pesanti ripercussioni sul settore cinematografico nelle Marche: dall'esercizio alla produzione; dalla distribuzione ai festival. A risentirne, però, è anche tutto un mondo parallelo ma legato all'industria dell'entertainment: editori digitali on-line verticali specializzati in cinema, uffici stampa, agenzie social, di comunicazione, eventi e promozioni specializzate in gestione dei lanci cinematografici.

All'improvviso anche questa tipologia di imprese – tra loro eterogenee, ma tutte accomunate da una grande passione per questa industria culturale e indispensabili

allo sviluppo della stessa – si è ritrovata senza contenuti da lanciare, senza clienti e senza investimenti pubblicitari, con una situazione di totale blocco che dovrà poi ritrovare una difficilissima normalità quando l'emergenza sarà rientrata. Parliamo di decine di aziende di addetti, dipendenti e/o liberi professionisti, a rischio sopravvivenza.

Un pool rappresentativo di questo vasto settore di supporto già a marzo – quando era scoppiata l'epidemia e la prima chiusura del sistema cinema – aveva deciso di comune accordo di portare all'attenzione del Mibact e del ministero dello Sviluppo economico le proprie esigenze immediate e future, richiedendo tra le altre cose sgravi fiscali per incentivare lo smart working, sospensione dei versamenti tributari,

contributivi ed assistenziali e fin da allora possibilità di rientrare nel perimetro di attuazione del Fondo straordinario (art. 89 del Decreto).

“In questa ritrovata emergenza – sottolinea il presidente nazionale di CNA Cinema e Audiovisivo, Gianluca Curti – il governo ha garantito con i Decreti Ristori e Ristori-Bis indennizzi a tutte le attività chiuse a causa delle restrizioni adottate per il contenimento della pandemia, ma purtroppo tutte le aziende in questione, non rientrando nei codici Ateco previsti dai Decreti, non hanno diritto a tale forma di sostegno mentre dovrebbero averlo perché sono equiparabili a tutti gli effetti alle sale cinematografiche. Se il governo chiude le sale cinematografiche di fatto parallelamente chiude il lavoro di aziende che vivono dell'uscita in sala dei film”.

“Chiediamo, di conseguenza che anche questa tipologia di imprese sia inclusa tra le aziende beneficiarie degli indennizzi indipendentemente dagli eterogenei codici Ateco di riferimento, essendo aziende specializzate verticalmente in un settore, la filiera cinematografica tradizionale, che dal primo lockdown non è mai realmente ripartita e che per le sue peculiarità – conclude Curti – rischia di rimanere sostanzialmente chiusa fino a primavera inoltrata”.





## INSERITI BUS TURISTICI, FOTOGRAFI E LAVANDERIE INDUSTRIALI

**Ma Cna protesta “Artigiani della ristorazione e lavanderie professionali ancora penalizzati”**

**PESARO** - Bus turistici, fotografi, lavanderie industriali. Qualche categoria esclusa dal Decreto Ristori, grazie anche alle pressioni della CNA, è stata ammessa ai benefici. Ma sono ancora troppi gli artigiani esclusi. Il nuovo decreto ristori pubblicato in Gazzetta Ufficiale introduce l'automatismo auspicato da CNA tra chiusure di attività per contenere il virus e il riconoscimento dei contributi a fondo perduto. Tuttavia artigiani e piccole imprese guardano con preoccupazione alle restrizioni introdotte in

altre sei regioni che lasciano prefigurare una fase molto difficile per l'andamento dell'economia con notevole incertezza sulla durata dell'emergenza e sugli effetti pesanti che avrà sull'intero sistema produttivo. Comunque la Confederazione accoglie positivamente che il provvedimento abbia ampliato la platea inserendo settori dimenticati nel precedente decreto come i bus turistici, i fotografi e le lavanderie industriali. CNA lamenta invece il trattamento riservato agli artigiani della ristorazione ai quali viene riconosciuto un ristoro pari soltanto al 50% del precedente.

“Auspichiamo che in fase di conversione del provvedimento – sottolinea il segretario della CNA di Pesaro e Urbino, Moreno Bordoni - il Parlamento alzi il contributo al 200% come per le altre attività della ristorazione. Allo stesso modo sollecitiamo il legislatore ad inserire le lavanderie professionali, ingiustificatamente escluse tra i beneficiari dei contributi”.



Trattoria "da Sante"

AL CENTRO DI PESARO DAL 1984

Degustazioni di mare  
con menù completi  
a partire da € 20,00

seguici su

Trattoria "da Sante", via G. Bovio 27, Pesaro  
Tel. 0721.33676 - trattoriadasante.com

**Sanitaria del Porto**  
SIMONCELLI

**NUOVA APERTURA**

Via Antonio Cecchi, 39/1 - 61121 Pesaro (PU)  
sanitariapesaro@gmail.com  
tel. 0721 26312

Str. Statale Adriatica, 33/2 - 61121 Pesaro (PU)  
info@sanitariapesaro.it  
tel. 0721 401926

[www.sanitariapesaro.it](http://www.sanitariapesaro.it)  
[www.sanitariapesaro.com](http://www.sanitariapesaro.com)



Benvenuti a teatro, dove tutto è finto ma niente è falso.

**Gigi Proietti**

E bastava la letizia di un fiore a riportarci alla ragione.

**Alda Merini**

Ci sono persone che entrano nella tua vita per farti felice e altre per cambiare la tua idea di felicità. E non è la stessa cosa.

**Fabrizio Caramagna**

Il più grande spreco nel mondo è la differenza tra ciò che siamo e ciò che potremmo diventare.

**Ben Herberster**

Il momento più felice della vita coincide con il secondo prima di mettere in bocca il miele. Quel secondo non è secondo a nessuno.

**Winnie The Pooh**

Si cresce tacendo, chiudendo gli occhi ogni tanto, si cresce sentendo d'improvviso molta distanza da tutte le persone.

**Erri De Luca**

Secondo me tu hai paura di essere felice, Charlie Brown. Non pensi che la felicità ti farebbe bene?

– Non lo so. Quali sono gli effetti collaterali?

**Charlie Brown**

Potrei esserti amico in un minuto, ma se nun sai ride mi allontanano. Chi non sa ride, mi insospettisce.

**Gigi Proietti**

Qual è la cosa che ti farebbe più felice al mondo?

– Un bacio sotto le stelle. E tu?

– Che venga notte.

**Marcos Ley**

L'uomo più felice è quello nel cui animo non c'è alcuna traccia di cattiveria.

**Platone**

Cambiare vita non è facile.  
Cambiare frequentazioni sì.

**Rudy Zerbi**

Si può presentire intimamente, nel profondo del cuore, un albero autunnale in piena estate; io vorrei dipingere questa malinconia.

**Egon Schiele**

Ci sono momenti in cui si ha il dovere di non piacere a qualcuno.

**Enzo Biagi**

Se mi guardo indietro non ho pentimenti. Dovessi ricominciare, farei esattamente tutto quello che ho fatto. Tutto. Mi risposerei anche. Con un'altra, naturalmente.

**Raimondo Vianello**

Conosco delle barche che si dimenticano di partire... hanno paura del mare a furia

di invecchiare.

**Jacques Brel**

Il cambiamento è una porta che si apre solo dall'interno.

**Tom Peters**

Non è possibile vivere felicemente senza anche vivere saggiamente, bene e giustamente, né saggiamente, bene e giustamente senza anche vivere felicemente.

**Epicuro**

Ho riconosciuto la felicità dal rumore che ha fatto andandosene.

**Jacques Prévert**

La televisione è un apparecchio che ha trasformato la cerchia familiare in un semicerchio.

**Gigi Proietti**



# SALEGROSSO

◆ **GASTRONOMIA** ◆

In osservanza delle normative  
del D.P.C.M.  
E' consentito l'**ASPORTO**  
ed è attivo il servizio di  
**CONSEGNA A DOMICILIO.**  
Vi consigliamo sempre la formula  
**Telefona-prenota-ritira**  
**Tel 0721 584682**





**Le iniziative nella provincia di Pesaro e Urbino**

*L'Ats n.1, è lieto di presentare le iniziative che si terranno nel territorio della Provincia di Pesaro e Urbino, nel mese di novembre e dicembre 2020, per contrastare il fenomeno della violenza sulle donne e per celebrare la giornata per l'eliminazione della violenza contro le donne.*

**CAGLI**

mercoledì 25 nel luoghi simbolo della città di Cagli (Municipio, Teatro, Museo archeologico) Campagna "Posto occupato": posizionamento sedia rossa come gesto concreto dedicato a tutte le donne vittime di violenza, a cura dell'Associazione Olinda domenica 29 Viale della Vittoria Installazione celebrativa "Il posto dell'assenza" Facebook: Associazione di volontariato Olinda

**FANO**

giovedì 19 ore 17,30 "La negazione della donna. Le radici culturali della violenza di genere" presentazione libro di ricerca con Irene Calesini, Cinzia Piccoli e Gabriella Frattini. In diretta facebook Comune di Fano <https://www.facebook.com/comune.fano> mercoledì 25 ore 9,00 Consiglio comunale monotematico in diretta streaming sul sito istituzionale del Comune di Fano <https://www.comune.fano.it/servizi-on-line>

**GABICCE MARE**

sabato 21 ore 15,30 Inaugurazione del percorso espositivo delle opere dell'artista Romina Tassinari "Nel nome delle donne" Le opere sono esposte negli esercizi commerciali del centro cittadino e promuovono informazioni sui Centri antiviolenza del territorio mercoledì 25 Raccolta fondi per il Centro antiviolenza di Pesaro »Parla con Noi" a cura della Commissione Pari Opportunità di Gabicce Mare [www.comune.gabicce-mare.ps.it](http://www.comune.gabicce-mare.ps.it) - Facebook: ComuneGabicceMare

**MONDOLFO**

mercoledì 25 - Lungomare C. Colombo di Marotta la Danza delle Scarpette Rosse' Installazione permanente del mosaico a conclusione del progetto di sensibilizzazione contro la violenza: [www.comune.mondolfo.pu.it](http://www.comune.mondolfo.pu.it) - [www.facebook.com/mondolfomarotta/](http://www.facebook.com/mondolfomarotta/) [www.facebook.com/Comu-](http://www.facebook.com/Comu-)



ne-di-Mondolfo-2309256202827501

**PESARO**

Evento inaugurale in streaming sui canali social di Percorso Donna da sabato 7 ore 16,00 a mercoledì 25 - Spazio Bianco in Via Zongo Mostra "The consequences" di Stefania Prandi Facebook: Percorso Donna Pesaro - Instagram: [percorsodonna2018](https://www.instagram.com/percorsodonna2018) - YouTube: Percorso Donna Pesaro [www.percorsodonna.com](http://www.percorsodonna.com) venerdì 13-20-27 e 4 dicembre Progetto "Laboratori di Parola" Convegni e seminari per il contrasto alla violenza di genere. In streaming sui canali social di Percorso Donna: Facebook Percorso Donna Pesaro - YouTube: Percorso Donna Pesaro A cura di Associazione Percorso Donna e Fondazione Wanda Di Ferdinando mercoledì 25 "Mariposas 2020: gli artisti per il Centro Antiviolenza Parla noi" evento on line per la vendita dei propri dipinti il cui ricavato sarà devoluto al Centro Antiviolenza Parla con Noi - Facebook: <https://fb.mete3Gw1FxfviQ> - Associazione Percorso Donna mercoledì 25 - Sala "N. Pierangeli" e "Sala delle Donne" della Provincia di Pesaro e Urbino: Campagna "Posto occupato" posizionamento sedia rossa dedicata a tutte le donne vittime di violenza, a cura della Provincia di Pesaro e Urbino mercoledì 25 ore 17,00 Consiglio comunale monotematico contro la violenza di genere, in diretta streaming sul sito del Comune di Pesaro novembre Campagna video social "Per le donne morte per mano violenta di chi diceva di

amarle. perché le loro storie non affondino nel silenzio ma risvegliano coscienza e civiltà" a cura del Comune di Pesaro mercoledì 25 illuminazione di rosso di alcune Piazze del comune di Pesaro venerdì 27 ore 17,00 "Violenza sulle donne nei luoghi di lavoro: tutela e misure di prevenzione" Convegno in streaming con avv. Irene Ciani: [www.confapipesaro.eu](http://www.confapipesaro.eu) -facebook [confapipesaro](https://www.facebook.com/confapipesaro) A cura del Gruppo Territoriale Donne Imprenditrici Confapi — APID di Pesaro Urbino, in collaborazione con Io studio legale LEGLEGAL

**SAN COSTANZO**

da lunedì 23 a domenica 29 RispettAMI Campagna di sensibilizzazione per la lotta contro ogni forma di violenza L'iniziativa avrà luogo sul territorio comunale e si terrà online: <http://giwww.cornune.san-costanzo.pu.it>

**TAVULLIA**

da sabato 14 lancio dell'hashtag #tavulliaconledonno dove tutti potranno postare foto e/o immagini sul tema della violenza contro le donne. Tutto il materiale verrà assemblato e sarà prodotto un video che sarà pubblicato su facebook il 25.11.2020 mercoledì 25 ore 19,00 #tavulliaconledonno Collegamento on line con Francesca sindaco per Tavullia: <https://www.facebook.com/francescasindacopertavullia> mercoledì 25 tutta la giornata - Cassero del Comune di Tavullia illuminato di rosso.



SUBARU

Nuova SUBARU XV e-BOXER

# eXtraordinary adVenture



La prima SUBARU XV ibrida è arrivata.  
Grazie alla nuova tecnologia e alla sicurezza a 360° Subaru, sarai pronto a scoprire ogni panorama.  
Prenota il tuo test drive su [subaru.it](http://subaru.it)

## ARAUTO SRL

VIA DIVISIONE ACQUI, 44 - PESARO

TEL. 0721/281796

SEGUI SUBARU ITALIA SU



SUBARU  
CONSIGLIA

**MOTUL**

SUBARU XV e-BOXER ciclo misto WLTP: consumi 7,9 (l/100km); emissioni CO<sub>2</sub> 180 (g/km). Ciclo combinato NEDCcorr: consumi 6,5 (l/100km); emissioni CO<sub>2</sub> 149 (g/km).

LOCMAN  
ITALY



Movimento meccanico  
automatico a vista

Riserva di carica  
fino a 72 ore

Cassa in acciaio e titanio

Vetro zaffiro

Impermeabile 10 ATM

S K E L E T O N

**BARTORELLI**  
1882

■ GIOIELLERIE ■

**PESARO**

VIA G. BRANCA, 15 - TEL. 0721 31345